月 間 工 程 表

工事件名	工 期	
境川金森調節池工事その2	2018年10月9日～2024年11月14日	青：予定

2022年12月
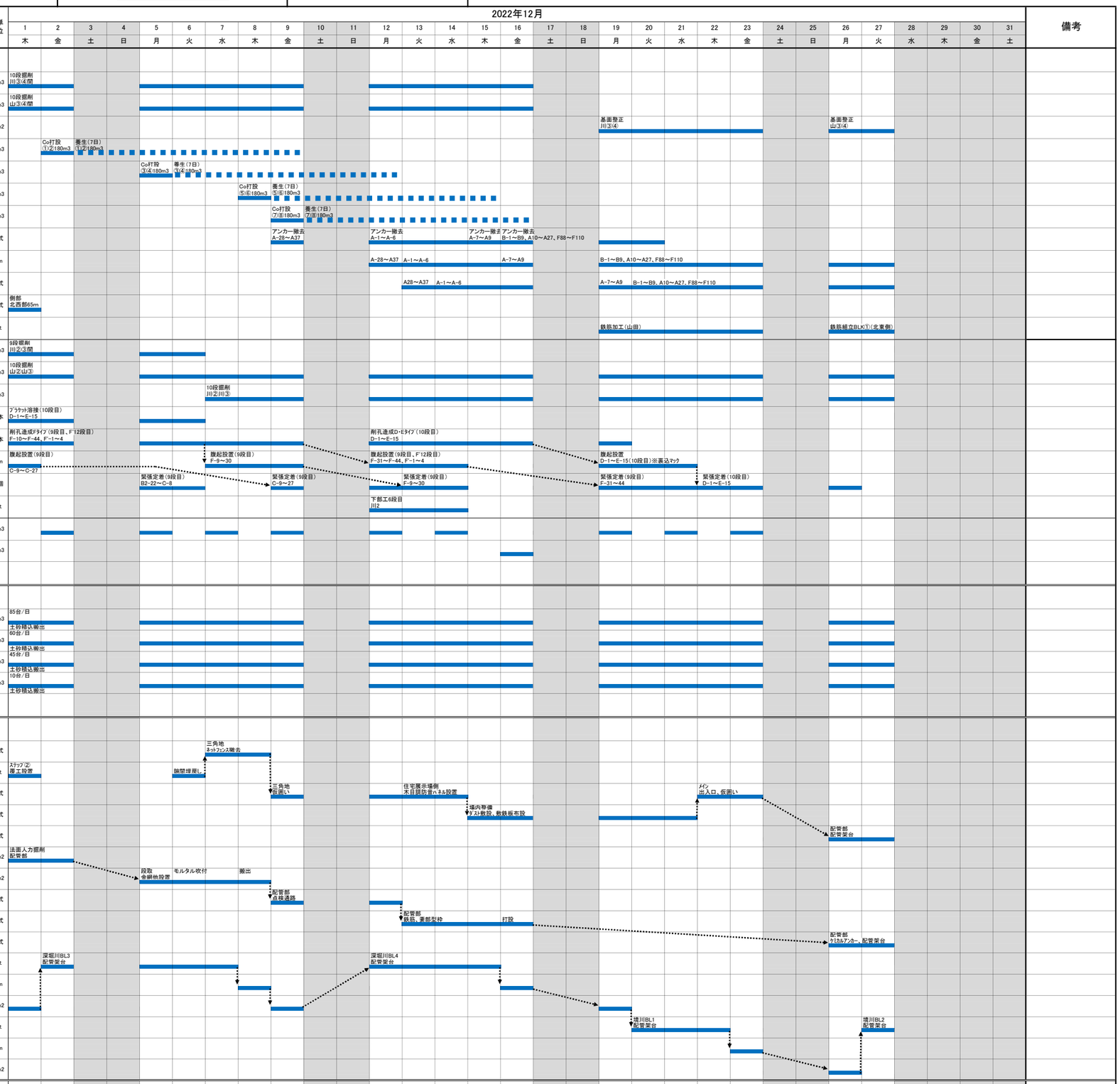
工種			数量	単位	備考
【調節池ヤード】					
主要工程表 北側先行	掘削工	10段掘削(掘削班①)	13,850	m3	
主要工程表 北側先行	－〃－	10段掘削(掘削班②)	13,850	m3	
主要工程表 北側先行	－〃－	基面整正	13,680	m2	
主要工程表	本体構築工	均しコンクリート(①②)	180	m3	
主要工程表	－〃－	均しコンクリート(③④)	180	m3	
主要工程表	－〃－	均しコンクリート(⑤⑥)	180	m3	
主要工程表	－〃－	均しコンクリート(⑦⑧)	180	m3	
主要工程表	－〃－	土留め撤去工(9段)	1	式	
主要工程表	－〃－	腹起し撤去(9段)	137	m	
主要工程表	－〃－	止水工	1	式	
主要工程表	－〃－	縁切工	1	式	
主要工程表	－〃－	鉄筋工(底版)	2748	t	
主要工程表 南側後追い	掘削工	9段掘削(掘削班①)	18,190	m3	
主要工程表 南側後追い	－〃－	9段掘削(掘削班②)	18,190	m3	
主要工程表 南側後追い	－〃－	10段掘削(掘削班②)	21,500	m3	
主要工程表 南側後追い	土留工(9段目)	ブラケット溶接(10段目)	26	本	
主要工程表 南側後追い	－〃－	アンカー削孔造成(1号機)	60	本	
主要工程表 南側後追い	土留工(9段目)	腹起設置(1号側)	129.9	m	
主要工程表 南側後追い	－〃－	緊張定着(1号機)	115	個	
主要工程表 南側後追い	仮桟橋工	下部工：6段目設置	12.0	t	
主要工程表 共通	掘削工	玉石積込搬出(UCRへ)	8,664	m3	
主要工程表 共通	－〃－	産廃積込搬出(建設汚泥)	3,219	m3	
【土砂搬出ヤード】					
	運搬工	土砂積込運搬 八王子地区(2)	274,042	m3	
	－〃－	－〃－ 八王子地区(5)	〃	m3	
	－〃－	－〃－ 青梅地区(キ)	〃	m3	
	－〃－	－〃－ 青梅地区(シ)	〃	m3	
【長距離圧送整備】					
圧送ヤード	撤去工	既設物撤去	1	式	
圧送ヤード	－〃－	仮覆工(架設)	26.4	t	
圧送ヤード	－〃－	仮囲い設置	1	式	
圧送ヤード	－〃－	敷鉄板設置	1	式	
圧送ヤード	－〃－	配管架台	1	式	
法面部	法面補強工	法面成形	149	m2	
法面部	－〃－	モルタル吹付	114.1	m2	
法面部	－〃－	点検通路	1	式	
法面部	－〃－	配管部基礎コン	1	式	
法面部	－〃－	配管架台、配管	1	式	
深堀川沿い	配管工	配管架台	30	t	
深堀川沿い	－〃－	配管工	872	m	
深堀川沿い	－〃－	防音パネル	582	m2	
境川沿い	配管工	配管架台	17	t	
境川沿い	－〃－	配管工	718	m	
境川沿い	－〃－	防音パネル	498	m2	
【その他】					
	環境調査	水位観測 騒音振動調査	1	式